



Arq. Guillermina S. Añon Suarez



Ingeniero Civil

Luis A., S. HERBÍN

30 de Julio de 1893 – 1959

Hijo de Louis HERBÍN (Francés) y
de María Juana PORTHÉ
(Argentina)





1926

Intendente Florentino Valenzuela
“COMISION PRO-FOMENTO
EDILICIO”

“Cuando se construye un edificio, debe tenerse presente que se está construyendo una ciudad”



1927

Diseño del parque
del Estudio de ingeniería de
BURZACO y HERBIN.

Basado en los diseños del
Arq. Carlos THAYS

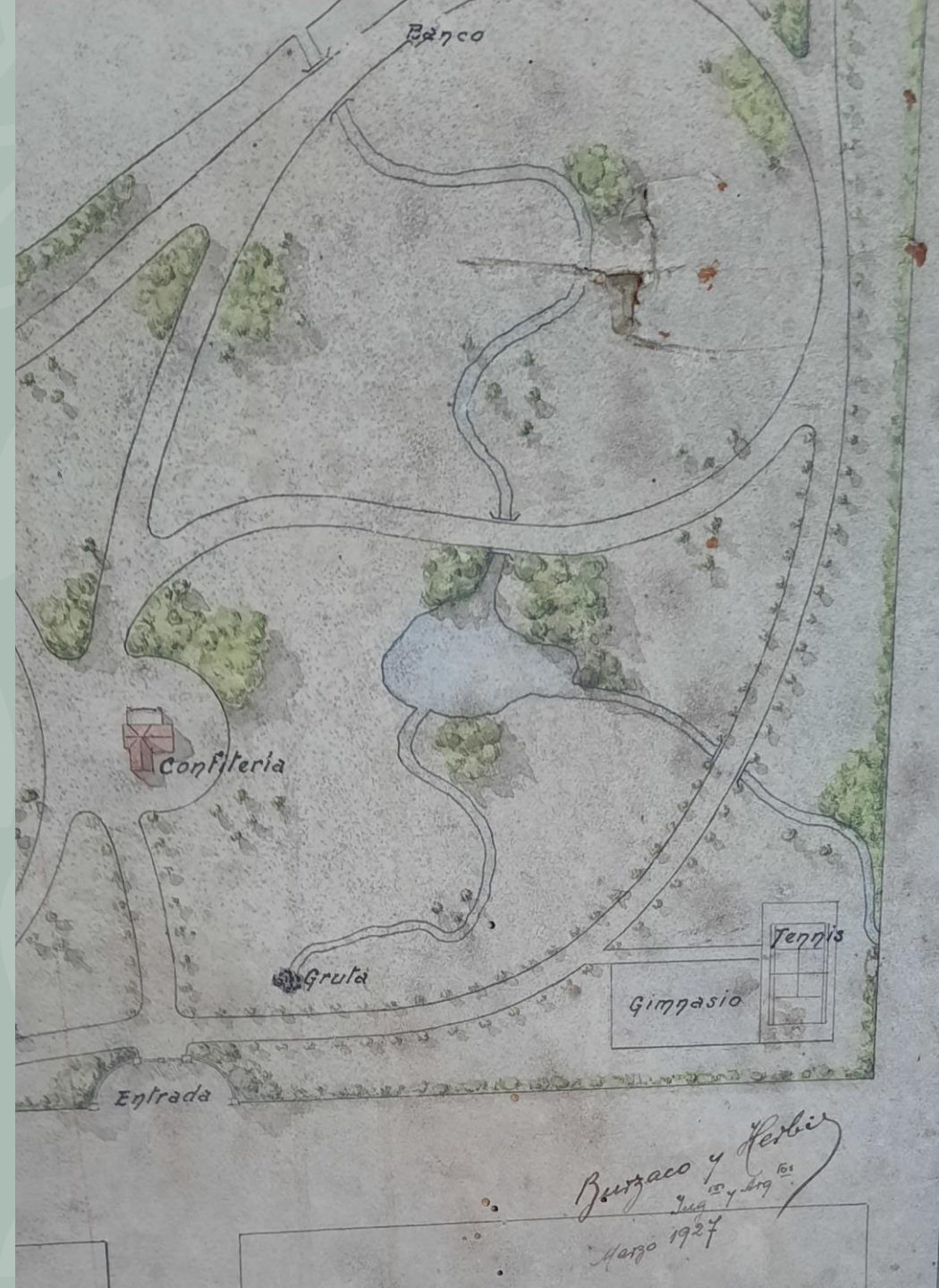



1929

Portón con herrajes
realizados por Nicanor
Bengoa

Murallón con luminarias





Placa Luis A.
Herbín

Monumento al
dibujante Aldo
Baamonde

Vista aérea

Cartelera

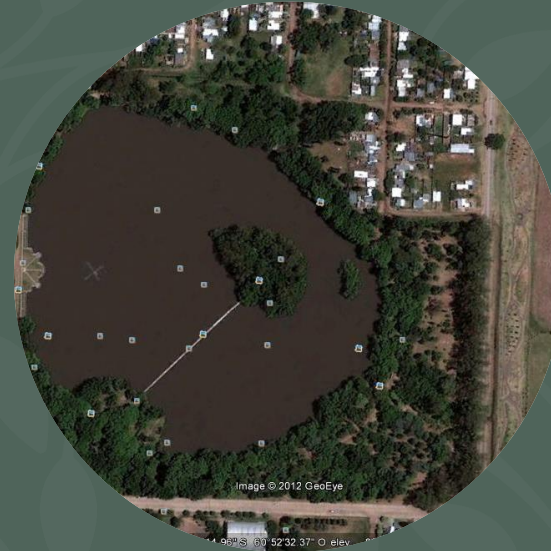



1928

Capilla de Los Dolores

Hospital Julio de Vedia





Casas estilo Colonial Español

Familia Olmos

Familia Hayes



"SAN MARTIN"

MEJORAS EDILICIAS DE 9 DE JULIO, F. C. O.

MOSTRAMOS hoy en esta página un conjunto de varias obras construidas en la localidad de 9 de Julio F. C. O., en las cuales se ha empleado el Cemento Portland "SAN MARTIN".

Proyectadas y dirigidas por un mismo profesional y ejecutadas por diversas firmas constructoras, este conjunto de obras constituye un nuevo ejemplo de la confianza que merece a los técnicos de la construcción, el Cemento Portland "SAN MARTIN", cuya probada alta calidad se impone en cualquier punto del país donde se desea construir bien.

Proyecto y dirección de estas obras:
Ing. Sr. LUIS A. HERBIN



Agencia Chevrolet Construcciones:
Sres. Luis Rumi y Hoas.



Estada a la Nacional Construcciones:
Sr. Ricardo E. Jauregui



Propietario: Sr. G. Sondaya
Constructor: Sr. F. Bruscolanti



Propietario:
Sr. Luis Mandelli
Construcciones:
Sres. Bai y Furiga



1932

Afiche de Revista el Constructor



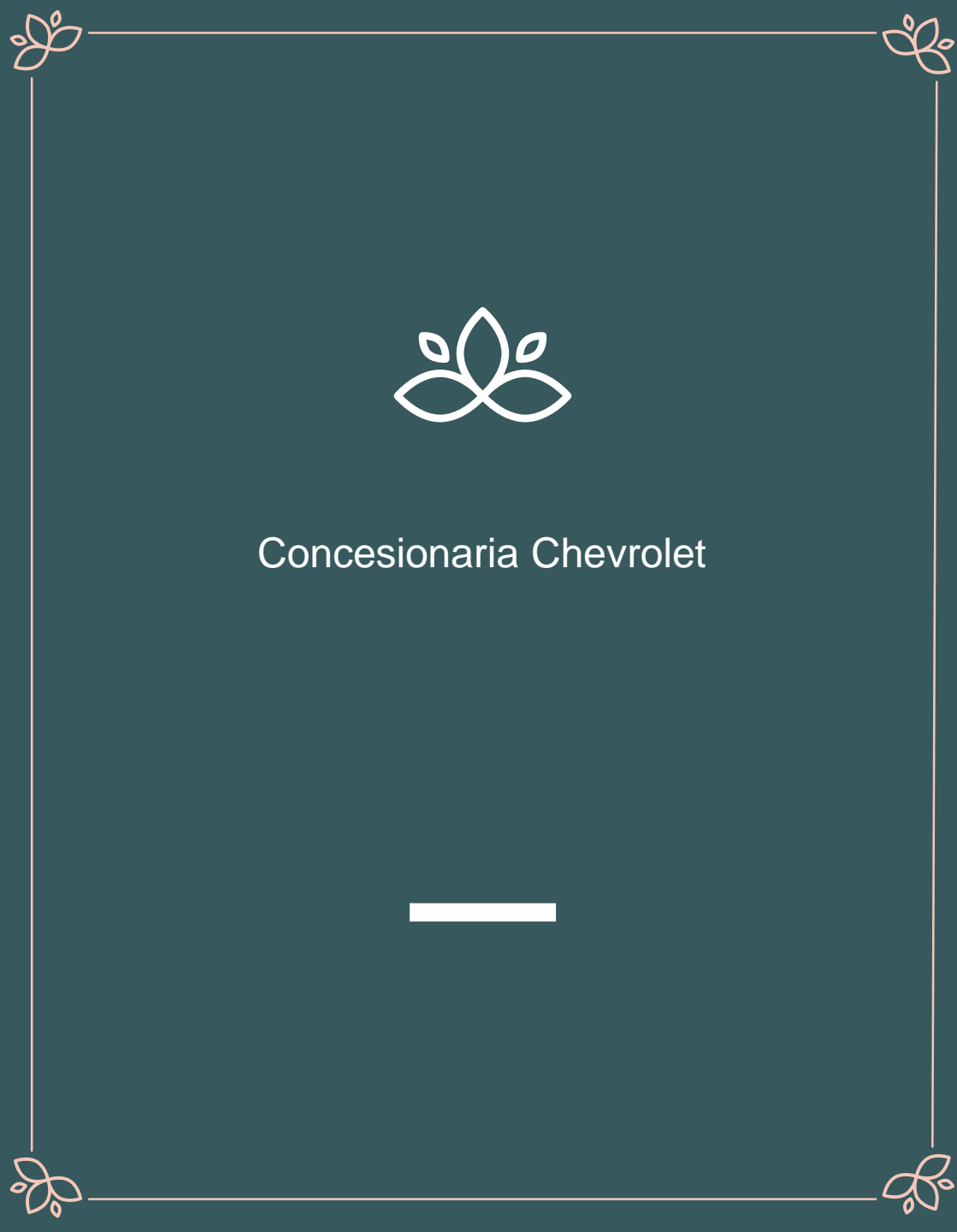

Concesionaria Chevrolet



1929

Portal de la necrópolis
Estilo Greco-Romano



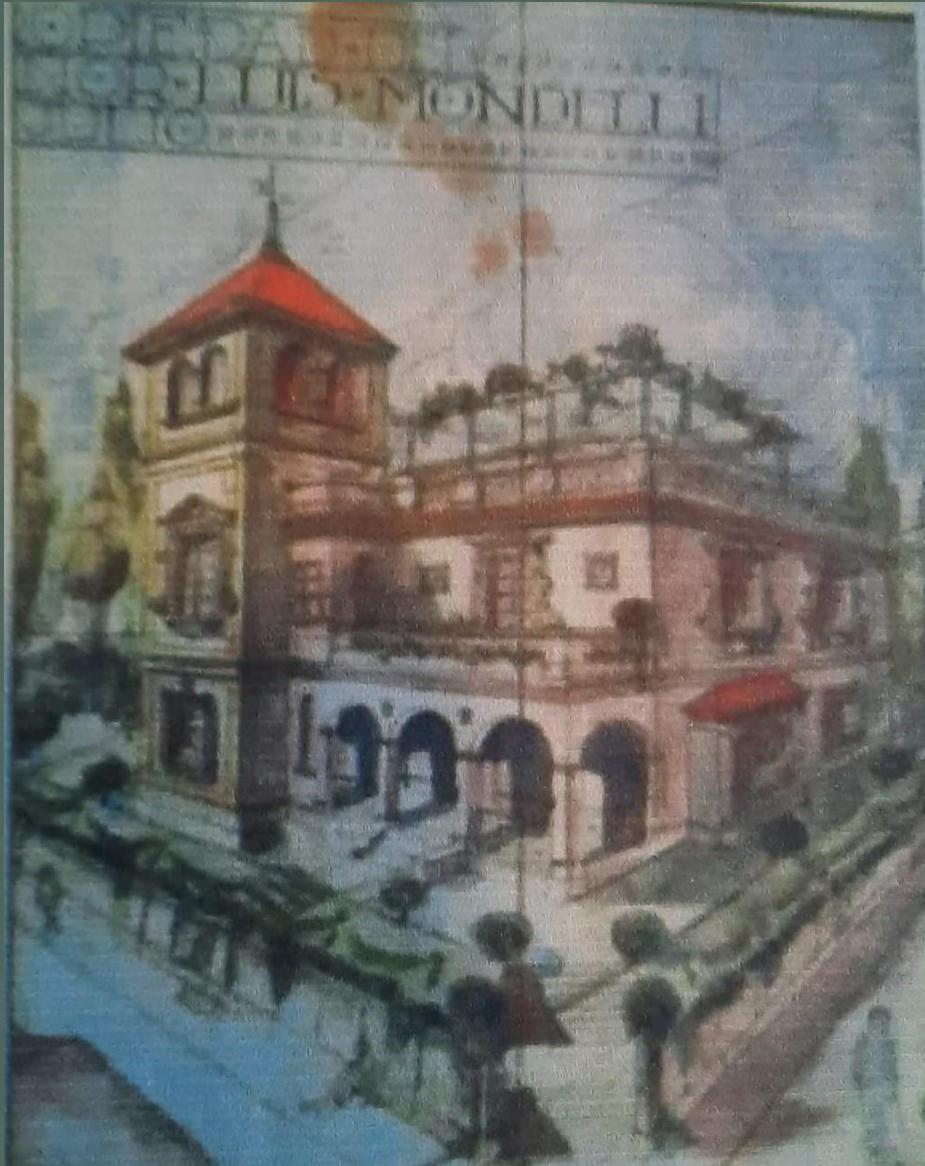

1931

Casa del Agrimensor
Luis Mondelli





1933

Ampliación del Palacio Municipal

Estilo academicista Francés



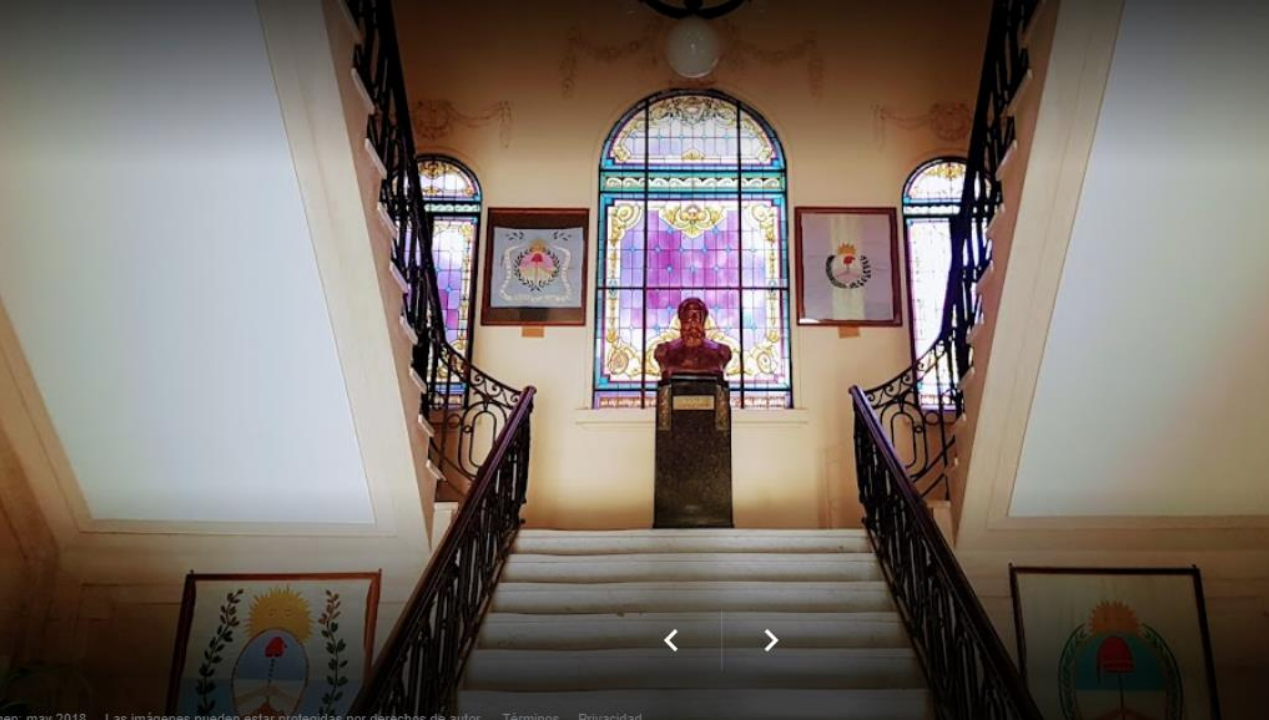

gen. may 2018. Las imágenes pueden estar protegidas por derechos de autor. Términos Privacidad



Entrada

Salón Blanco





Catedral Santo
Domingo de Guzmán









Casas

Familia Ferrere

Familia Sendoya





Casa Eceizabarrena



1938

La Americana





1940

Sede Club Atlético





1945

Renovación



“Bajo muchos aspectos, nuestra ciudad llegó a nosotros como un legado precioso. No solo nos está vedado deteriorarla, sino que cada generación tiene el imperioso deber, de entregarla a la siguiente más grande, más sana y más bella.”

Luis A. Herbín 1943



GRACIAS

